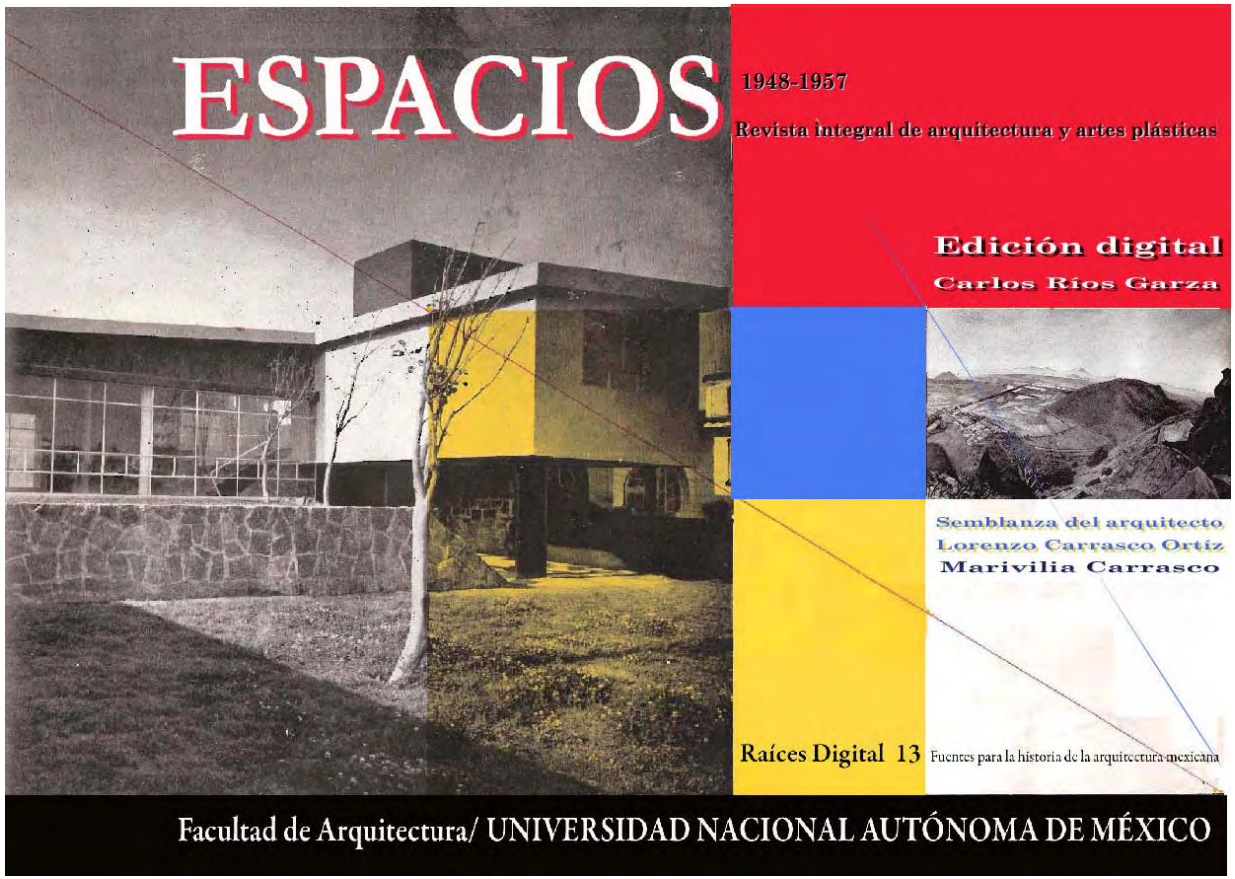

***Raíces Digital. Fuentes para la historia de la Arquitectura Mexicana*, es una colección auspiciada por la Facultad de Arquitectura de la UNAM, coordinada y editada por el Maestro Carlos Ríos Garza.**

Editor de la Colección
Carlos Ríos Garza

Diseño de la Colección
Araceli Zaragoza Contreras
UAM-A/ CyAD/
Procesos y Técnicas de Realización

Estudio introductorio
Carlos Ríos Garza

Semblanza del arquitecto Lorenzo Carrasco Ortiz
Marivilia Carrasco Bazúa

Espacios. Revista integral de arquitectura y artes plásticas
Edición original. 41 números, 1948-1957

- Primera edición digital, noviembre de 2011.
- D.R. Facultad de Arquitectura. Universidad Nacional Autónoma de México

I.S.B.N 978-607-02-2743-1 *Espacios. Revista integral de arquitectura y artes plásticas. 1948-1975. Versión digital*
I.S.B.N 970-32-2347-8 Colección Raíces Digital. Obra completa.

Impreso en México

ENLACES

CUADERNO

Presentación. *Jorge Tamés y Batta*

Prefacio. *Carlos Ríos Garza*

Semblanza del arquitecto Guillermo Rossell de la Lama
Carlos Ríos Garza

Semblanza del arquitecto Lorenzo Carrasco Ortiz
Marivilia Carrasco Bazúa

Estudio Introductorio
Carlos Ríos Garza

CONTENIDO POR REVISTA

CONTENIDO POR AUTOR

CONTENIDO POR TEMA

Indicaciones para consultar el disco

ENLACES A REVISTAS

ESPACIOS
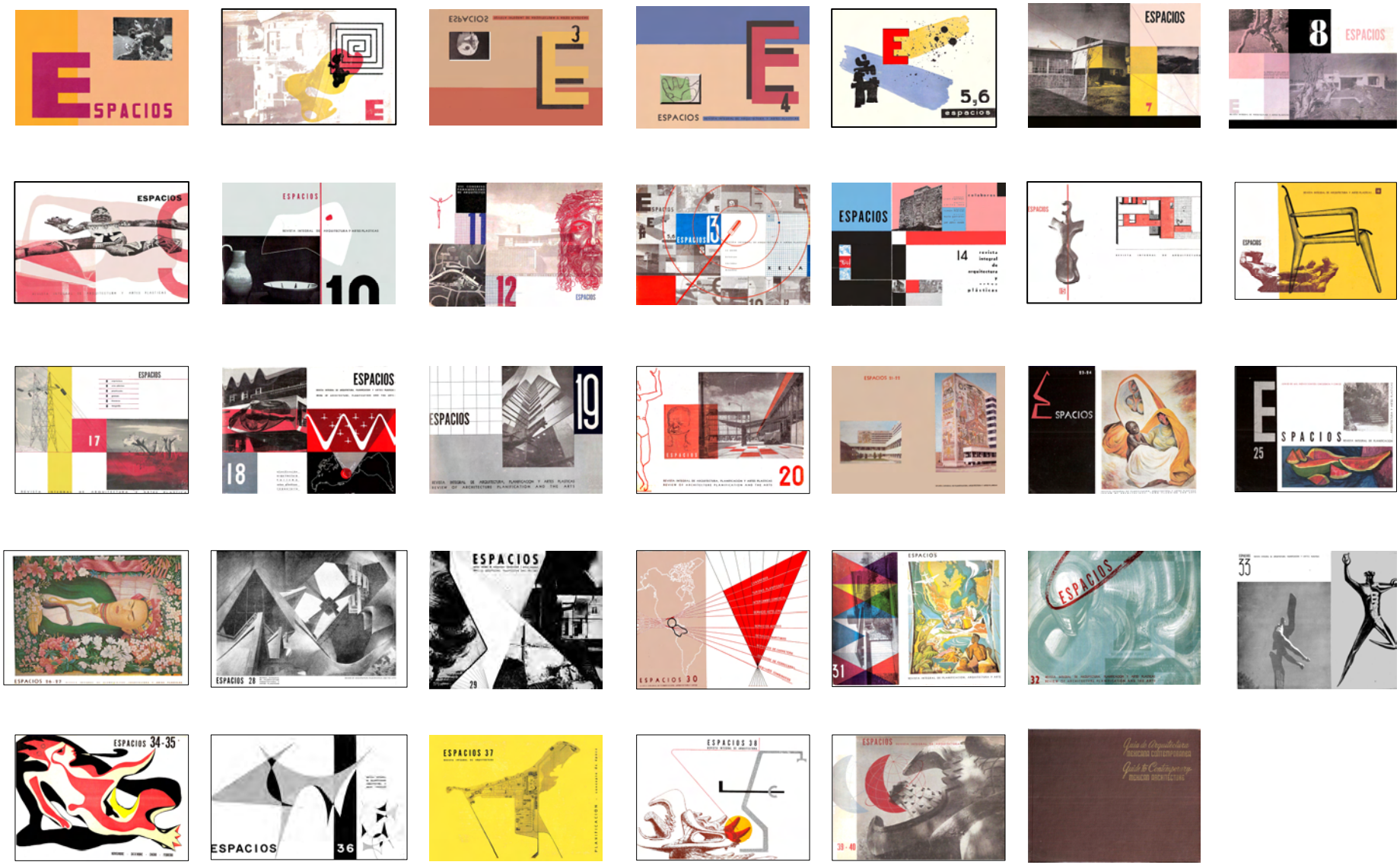
Revista integral de arquitectura y artes plásticas. 1948-1957